

TALLER INTERNACIONAL

Gestión de ingresos generados por la minería y
oportunidades de diversificación económica



Gestión Social y Aporte Voluntario

Experiencia de la Unidad Minera El Porvenir

Francisco Ismodes Mezzano
Gerente de Asuntos Corporativos

CONTENIDO

- **El Grupo Milpo**
- **Alcances del Programa Minero de Solidaridad con el Pueblo.**
- **Organización para la Implementación del Programa.**
- **Estrategia Programática de Intervención**
- **Avances a la fecha**





Es un Grupo Minero Peruano dedicado desde 1,949 al desarrollo y operación de minas productoras de zinc, cobre, plomo y plata. Actualmente es el cuarto productor de zinc y plomo y participa en el 7% de la producción nacional de dichos metales. Cuenta con cuatro unidades mineras en operación: El Porvenir (Pasco), Ivan (Antofagasta), Chapi (Moquegua) y Cerro Lindo (Chincha).

Las operaciones peruanas durante el 2006 aportaron S/ 42 millones por canon minero y más de S/10 millones al Programa Minero de Solidaridad con el Pueblo.

Pilares de la Estrategia



Visión - Grupo MILPO



Estamos comprometidos con el desarrollo sostenible de las zonas de influencia local y regional de nuestras operaciones mineras; trabajando en alianzas estratégicas para **fortalecer las capacidades locales** y apoyar los esfuerzos de la población y sus organizaciones, en la constante tarea de mejorar sus condiciones de vida.

“Sumando esfuerzos en la construcción del desarrollo local y Regional”



PROGRAMA MINERO DE SOLIDARIDAD CON EL PUEBLO

Al amparo del DS 071-2006-EM, la Compañía Minera Milpo S.A.A. ha firmado un convenio con el Estado Peruano comprometiéndose a efectuar un **aporte económico de naturaleza voluntaria, extraordinaria y temporal** destinado a la ejecución del

Programa Minero de solidaridad con el Pueblo.

Propósito

Promover el bienestar, desarrollo social y contribuir a la mejora de las condiciones de vida de las poblaciones y comunidades ubicadas principalmente en las zonas de influencia de la actividad minera.

Se deben constituir dos Fondos:

FONDO MINERO LOCAL:

Para el ámbito de influencia de las operaciones mineras.

FONDO MINERO REGIONAL:

Para un zona priorizada en el ámbito regional.

Los recursos destinados para los fondos serán segregados del patrimonio de la EMPRESA, debiendo ser transferidos, según su decisión a una Asociación Civil, a un Fideicomiso u otra entidad jurídica permitida por ley...

Los gastos de administración del fondo se cubren con los propios recursos.

Serán destinados a la ejecución de obras, programas y proyectos en el siguiente orden de prioridades:

- ✓ Nutrición (Menores de 5 años y Madres Gestantes)
- ✓ Educación primaria y programas de apoyo educativo, capacitación técnica.
- ✓ Salud.
- ✓ Desarrollo y fortalecimiento de capacidades de gestión pública.
- ✓ Apoyo y desarrollo en la promoción de cadenas productivas.
- ✓ Infraestructura básica (electricidad / agua y saneamiento)
- ✓ Obras de impacto local o regional (uso intensivo de la mano de obra)
- ✓ Completar recursos económicos (Canon / Regalías / Estado)

No menos del 30% de los recursos de los Fondos serán utilizados en Nutrición, Educación y Salud.

Fondos Acreditados para el 2007

APORTES MILPO :

FML: S/. 7'614,017

FMR : S/. 2'768,734

El 4% Fondo Minero Regional anual será destinado para financiar actividades relacionadas a las reparaciones colectivas, establecidas en el informe de la CVR.

Aporte a CVR (4% FMR) : S/. 110,749.36

Para la identificación de los **Proyectos**, su respectivo costo y recomendación de ejecución, de acuerdo a las prioridades programáticas establecidas, se deberá constituir una o más Comisiones Técnicas de Coordinación.

Con el objetivo de facilitar los mecanismos de coordinación entre las autoridades públicas, la sociedad y la **EMPRESA**, las Comisiones Técnicas de Coordinación incluirán entre sus miembros a representantes de la autoridad municipal provincial o distrital y de la sociedad en el caso del **Fondo Minero Local MILPO**; y, con representantes de la autoridad regional y de la sociedad en el caso del **Fondo Minero Regional MILPO**

Auditoria

Se contratará con recursos del Fondo Minero a una Sociedad de Auditoria coordinada por el Estado, con inscripción vigente en el registro de la CONASEV, a efectos de:

- Verificación de la acreditación del aporte.
- Montos / Plazos.
- Aplicación de los recursos.



PROGRAMA MINERO DE SOLIDARIDAD CON EL PUEBLO

**ORGANIZACION PARA LA IMPLEMENTACION
DEL PROGRAMA**

MILPO, asumió el reto de poner en marcha un **Modelo De Gestión** del Aporte Voluntario que goce de **legitimidad social** y a su vez sea muy efectivo en su accionar.

Legitimidad Social del Programa :

- ✓ Se asegura el involucramiento efectivo de actores locales/regionales representativos en la toma de decisiones sobre el uso de estos fondos.
- ✓ Los proyectos financiados se articulan con los procesos de desarrollo local y regional y se desprenden de los planes de desarrollo.
- ✓ Se rinda cuentas de los resultados logrados a través de los proyectos financiados.

Espacio de Intervención

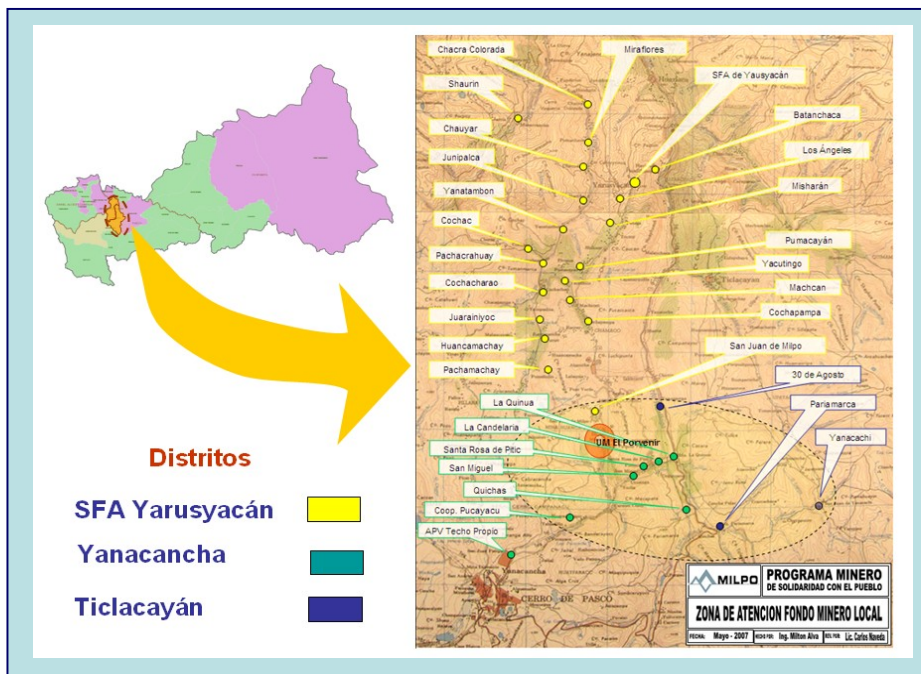

FONDO MINERO LOCAL

- 30 localidades
- 2,400 Familias (*)

(*) CENSO INEI - 2005



FONDO MINERO REGIONAL

Población a beneficiarse en función a proyectos priorizados

Asociación Grupo MILPO

Asociación civil sin fines de lucro inscrita en la partida N° 12014987 del Registro de Personas Jurídicas de Lima

El objeto social de la Asociación es “Coadyuvar con la labor del Estado en la promoción del bienestar y desarrollo social, y contribuir a la mejora de las condiciones de vida de las poblaciones y comunidades ubicadas principalmente en las zonas y regiones donde realizan actividad minera las empresas del Grupo Milpo, mediante la ejecución de obras, programas y proyectos”

Asociación Grupo MILPO

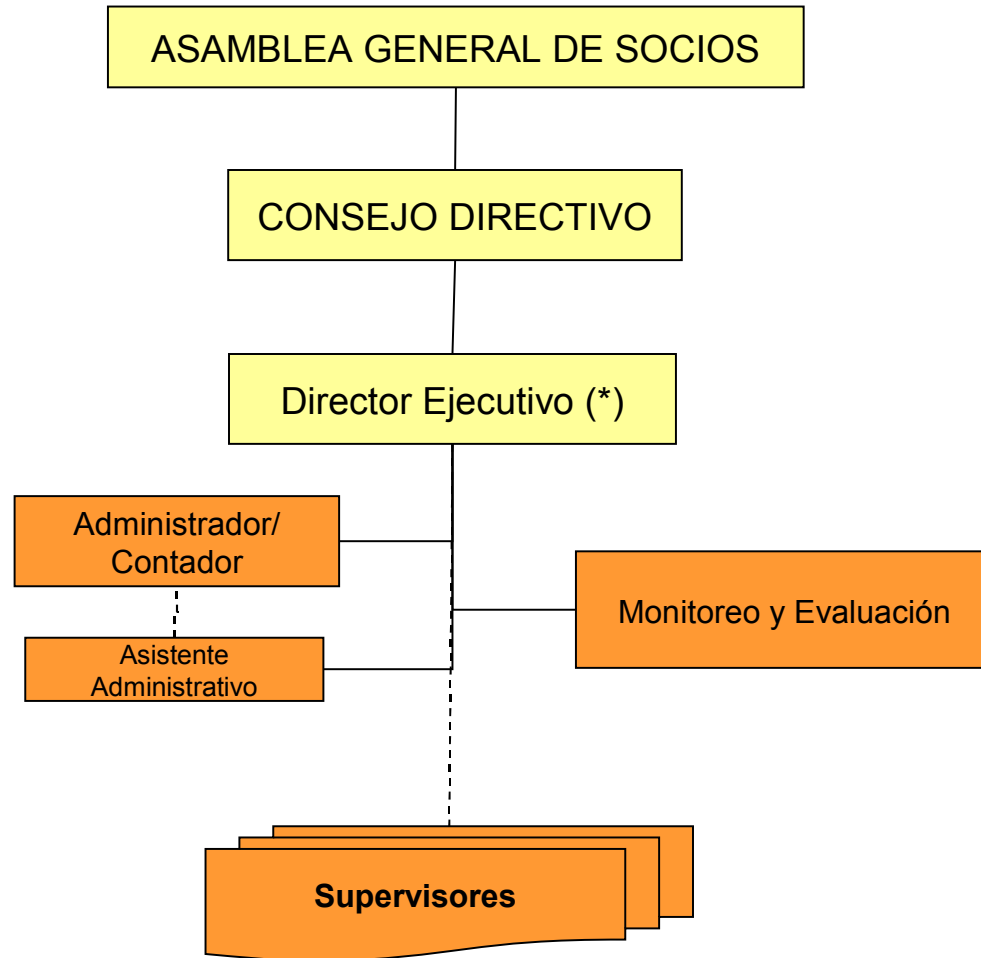

(*) Funcionario de la Empresa Minera MILPO

Mecanismo de funcionamiento del Fondo Minero

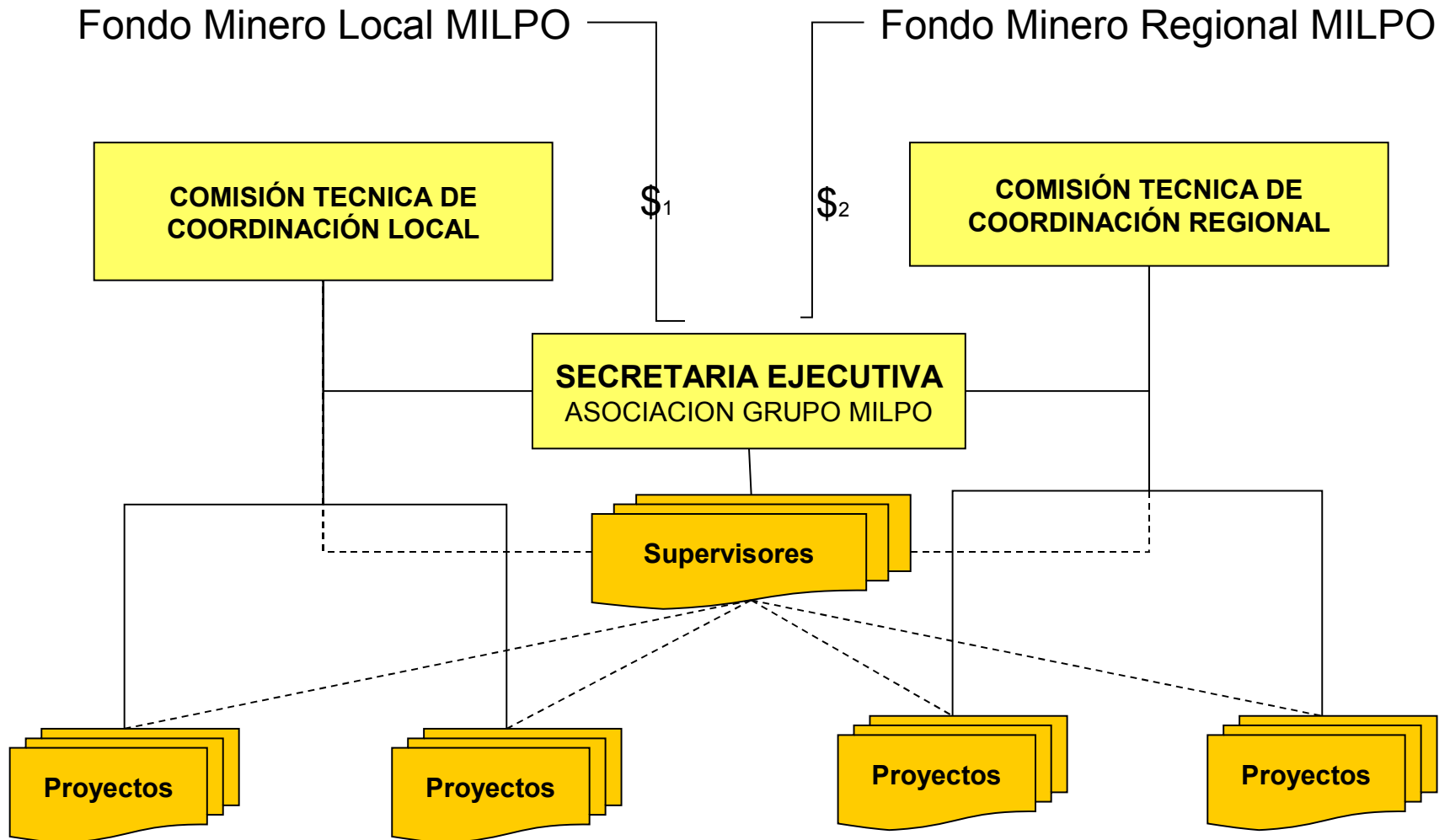



PROGRAMA MINERO DE SOLIDARIDAD CON EL PUEBLO

DISEÑO DE LA ESTRATEGIA PROGRAMÁTICA

Modelo de Desarrollo

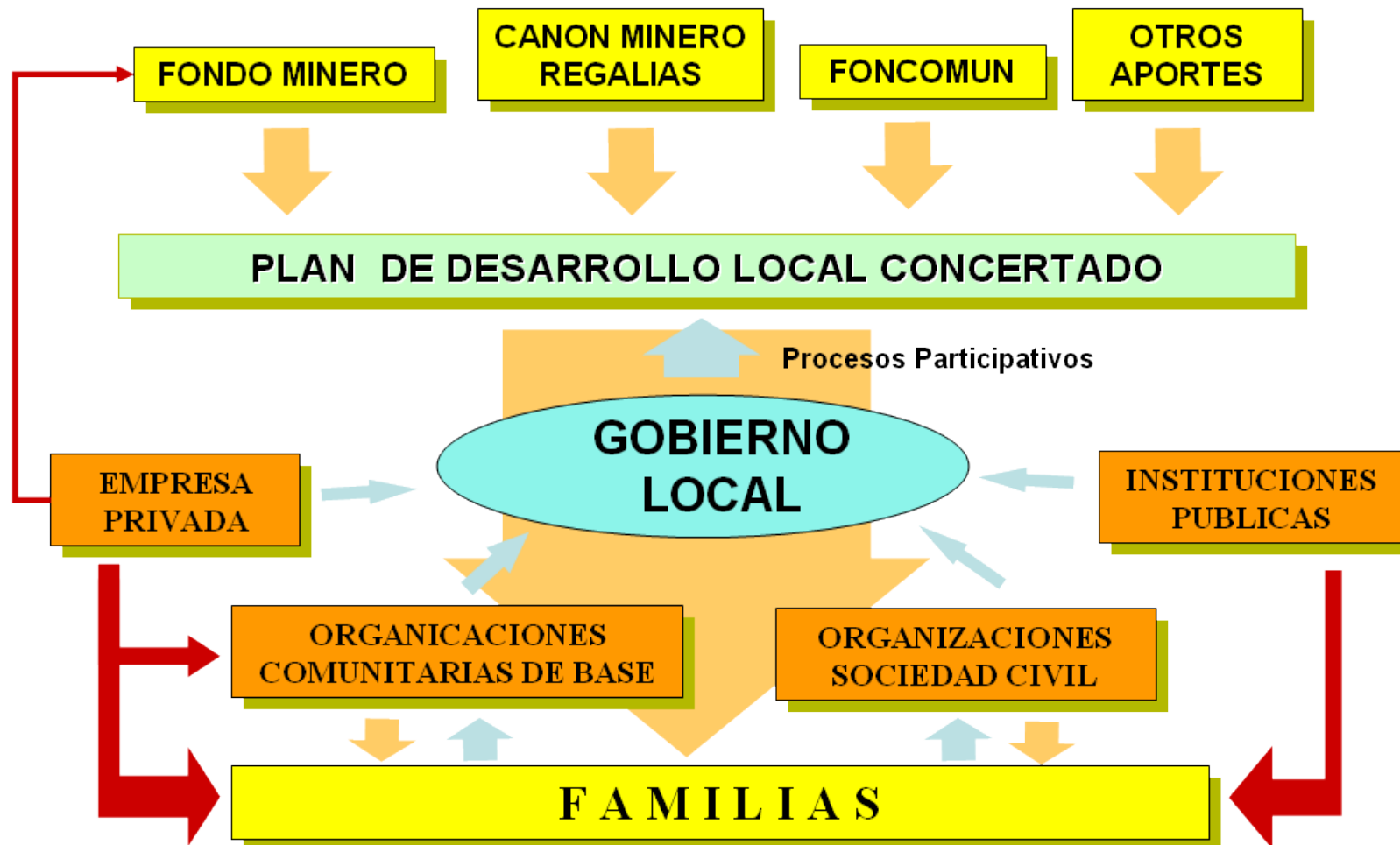

Estrategia Programática de Intervención



Principios

- ✓ Fortalecer las Capacidades locales y la Gobernabilidad local.
- ✓ Articular los Proyectos y Programas con los procesos participativos y concertados.
- ✓ Transparencia en la Gestión.
- ✓ Gestión basada en resultados.
(Monitoreo, Evaluación y Aprendizaje)
- ✓ Información y Comunicación para el desarrollo

Mecanismos de Asignación de Recursos

- ✓ Fondo para la Elaboración de Estudios y Proyectos.
- ✓ Fondo de contrapartida al Presupuesto Participativo que apalanquen recursos del Canon y Regalías Mineras
- ✓ Fondos Concursables:
 - ✓ A través de Concursos de Proyectos dirigidos a Operadores especializados.
 - ✓ A nivel de Comunidades y Organizaciones de Base.

Principales líneas de Intervención

- ✓ Mejora de las condiciones de Salud y Nutrición Infantil
- ✓ Mejora de la Calidad Educativa
- ✓ Desarrollo Económico local
- ✓ Fortalecimiento de Capacidades para la Gestión del Desarrollo Local

SALUD Y NUTRICION

OBJETIVO: Mejora de las Condiciones de Salud y Nutrición en Niños menores de 5 años.

ESTRATEGIA : Se trabajará bajo el enfoque de Seguridad Alimentaria.

TIPO DE INTERVENCIÓN: Multicomunal y Multianual.

Principales líneas de Intervención:

SALD Y NUTRICION

- ✓ Capacitación en aspectos de Nutrición infantil.
- ✓ Mejora de la disponibilidad de alimentos locales.
- ✓ Capacitación en Aspectos preventivo promocionales de la Salud.
- ✓ Suplemento nutricional a niños menores de 2 años y mujeres gestantes.

AGUA Y SANEAMIENTO

- ✓ Acceso a instalaciones de Agua y Saneamiento
- ✓ Capacitación en Operación y Mantenimiento
- ✓ Capacitación en Cambios de actitudes y prácticas en higiene y Saneamiento

SOCIOS ESTRATEGICOS

CARITAS, MINISTERIO DE SALUD, CENAN, PRONASAR, UNIVERSIDAD DANIEL ALCIDES CARRION.

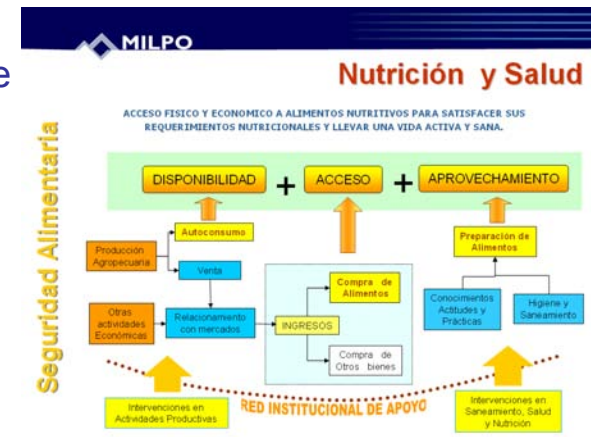

EDUCACION

OBJETIVO: Mejora de la Calidad Educativa Local.

ESTRATEGIA : Se trabajará bajo el enfoque de Escuelas Exitosas, y en apoyo a la implementación del Plan Nacional de Educación para todos.

TIPO DE INTERVENCIÓN: Multicomunal y Multianual.

Principales líneas de Intervención:

- ✓ Mejora de la Infraestructura Educativa, y mobiliario Escolar.
- ✓ Equipamiento de Bibliotecas
- ✓ Acceso a Tecnología de Internet.
- ✓ Mejora de las Competencias de los Docentes.
- ✓ Mejora de la Gestión basada en la Institución Educativa.
- ✓ Acceso a Tecnología de Internet.
- ✓ Formación Empresarial de la Juventud.

SOCIOS ESTRATEGICOS

IPAE, MINISTERIO DE EDUCACIÓN, UGEL PASCO.

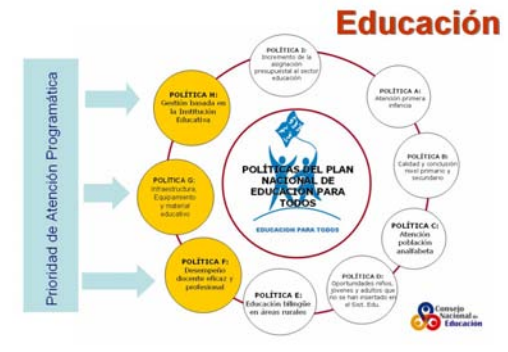

DESARROLLO ECONOMICO LOCAL

LINEAS DE INTERVENCION

OBJETIVO: Mejora de Los Ingresos Económicos y Empleo.

ESTRATEGIA : Se trabajará bajo el enfoque de Competitividad de las Cadenas Productivas y Corredores Económicos.

TIPO DE INTERVENCIÓN: Comunales, Multicomunales y Multianuales.

PRINCIPALES COMOPONENTES DE INTERVENCIÓN:

- ✓ Mejora de la Infraestructura Productiva, riego y caminos.
- ✓ Mejora de las Capacidades Tecnico-productivas de las Familias.
- ✓ Mejora de las Capacidades de Gestión Empresarial
- ✓ Acceso competitivo a mercados locales, Nacionales y de Exportación.
- ✓ Generación de Iniciativas empresariales que generen valor agregado a la producción local.

LINEAS PRODUCTIVAS

- Agrícola** : Papa Nativa, Quinua, y Pilotos de Canola
- Pecuaria** : Truchas, Alpacas, Ovinos, Vacunos, Cuyes.
- Manufactura** : Textiles, Lacteos, Curtiembre.

SOCIOS ESTRATEGICOS

ADERS PERU, SPAR, FDA – UNALM; INIA SIERRA EXPORTADORA, CENTRO INTERNACIONAL DE LA PAPA, MINISTERIO DE AGRICULTURA,, FONCODES, UIVERSIDAD DANIEL ALCIDES CARRION,



FORTALECIMIENTO DE CAPACIDADES

OBJETIVO: Mejora de las Capacidades de Gestión Comunal y Municipal en la Gestión del Desarrollo Local.

ESTRATEGIA : Construcción de Capital Social Comunitario e Institucional para la Gestión del Desarrollo Local.

TIPO DE INTERVENCIÓN: Comunales, Distritales.

Principales líneas de Intervención:

- ✓ Mejora de la gestión Institucional.
- ✓ Desarrollo de una Gestión por Resultados, (SNIP, Indicadores de Gestión del Desarrollo).
- ✓ Rendición de Cuentas.
- ✓ Diagnósticos Participativos y Planes de Desarrollo Comunal.
- ✓ Liderazgo juvenil.

SOCIOS ESTRATEGICOS
UNDAC, CARITAS, UP.

LINEAS DE INTERVENCIÓN





PROGRAMA MINERO DE SOLIDARIDAD CON EL PUEBLO

**AVANCES A LA FECHA
UM EL PORVENIR**

COMISION TECNICA DE COORDINACION

ASOCIACION GRUPO MILPO

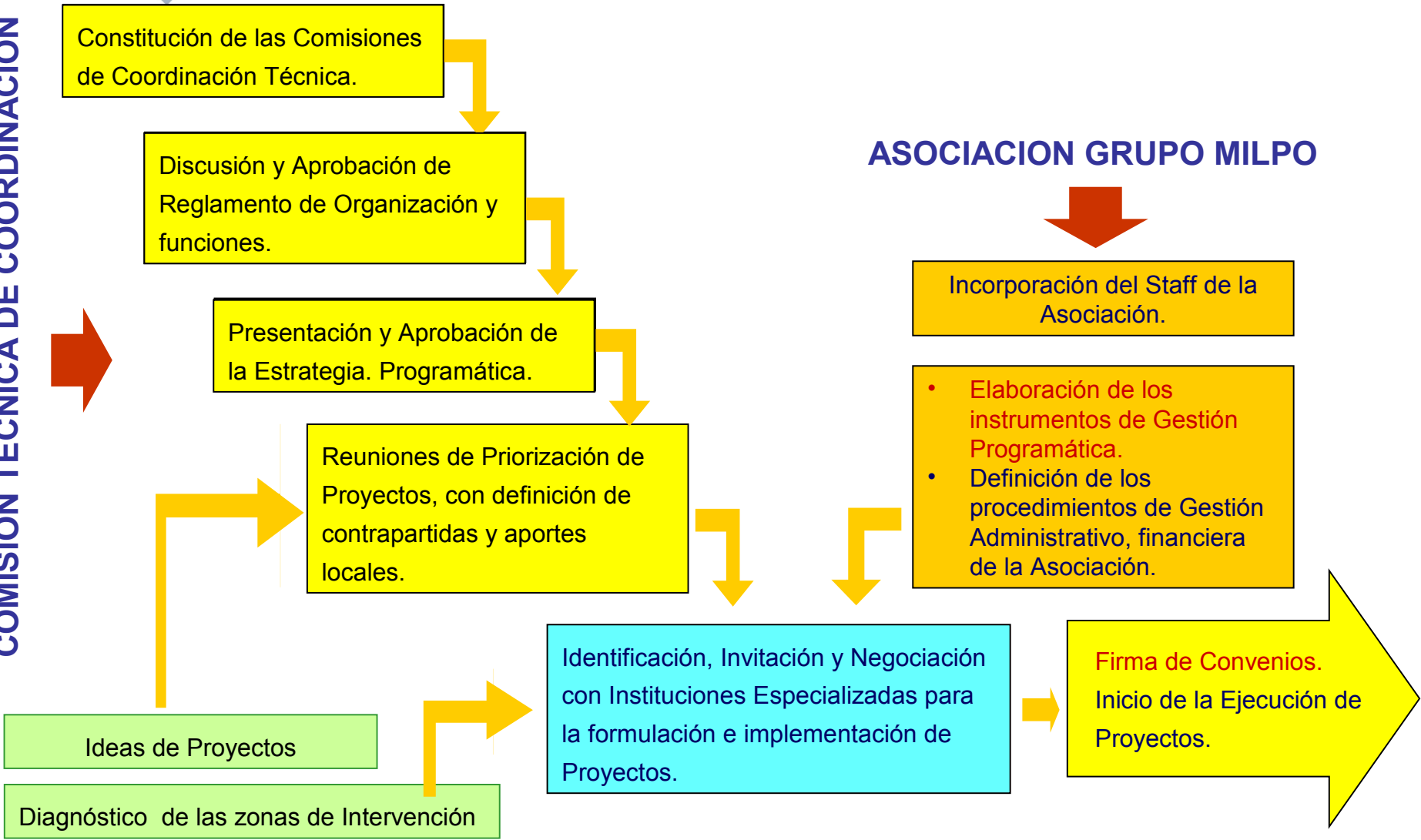

Constitución de las Comisiones de Coordinación Técnica.



**Discusión y Aprobación de
Reglamento de
Organización y funciones.**



Reuniones de Priorización de Proyectos, en el marco de la Comisión Técnica de Coordinación Local.



Municipalidad Distrital de Yanacancha



Municipalidad Distrital de San Francisco de Asis de Yarusyacán.



Presentación de Proyectos a la CTC



Firma de Convenios



Nutrición y Salud

Proyectos Aprobados

Nombre y descripción del proyecto	Institución Operadora	Beneficiarios	Ppto. Primer año
1) NUTRICION INFANTIL SOSTENIBLE	CARITAS	1,020 Familias con niños menores de 5 años, madres gestantes y mujeres en edad fértil	786,832
2) AGUA Y SANEAMIENTO	CARITAS	450 Familias de 5 localidades.	956,151



Educación

Proyectos Aprobados

Nombre y descripción del proyecto	Institución Operadora	Beneficiarios	Ppto. Primer año
3) ESCUELAS EXITOSAS	IPAE	1,533 Alumnos del nivel inicial y primario de 39 Instituciones Educativas, 100 docentes y funcionarios de la UGEL Pasco.	600,000
1) MEJORAMIENTO DE INFRAESTRUCTURA EDUCATIVA	EMPRESAS CONTRATISTAS	7 Instituciones Educativas, que benefician a 419 alumnos.	1,720,000
5) DOTACION DE MOBILIARIO ESCOLAR	PROVEEDORES LOCALES	2,083 Alumnos del nivel inicial, primario y secundario de 42 instituciones educativas.	150,000



Gestión Local

Proyectos Aprobados

Nombre y descripción del proyecto	Institución Operadora	Beneficiarios	Ppto. Primer año
6) GOBERNABILIDAD Y GESTION LOCAL	CARITAS	30 Comunidades y 03 municipalidades distritales.	535,160



Desarrollo Económico Local

Nombre y descripción del proyecto	Institución Operadora	Beneficiarios	Ppto. Primer año
7) MEJORAMIENTO DE LA CARRETERA CARMEN CHICO - LA QUINUA	EMPRESA CONTRATISTA	1,830 Habitantes de las localidades de Santa Rosa de Pitic, San Miguel, La Candelaria y la Quinua.	250,000
8) INTRODUCCION DE UN MODULO DE ALPACAS CON FINES PRODUCTIVOS Y COMERCIALES EN EL SECTOR DE HUANCAMA-CHAY	SPAR PERU	60 Familias de la Comunidad de Huancamachay.	208,144



Desarrollo Económico Local

Nombre y descripción del proyecto	Institución Operadora	Beneficiarios	Ppto. Primer año
9) "PRODUCCION COMPETITIVA DE PAPAS NATIVAS EN YARUSYACAN, RESPONDIENDO A NUEVAS OPORTUNIDADES DE MERCADO"	ADERS - PERU	350 Familias de 06 Comunidades del Distrito San Francisco de Asis de Yarusyacán.	225,865
10) PRODUCCION COMPETITIVA DE CUYES EN YARUSYACAN	ADERS - PERU	250 Familias de 05 Comunidades del Distrito San Francisco de Asis de Yarusyacán.	126,994
11) PRODUCCION COMPETITIVA DE CUYES EN YANACANCHA"	ADERS - PERU	200 Familias de 04 Comunidades del Distrito de Yanacancha.	125,524
12) PRODUCCION Y COMERCIALIZACION DE SEMILLA DE PAPA DE CALIDAD DE PASCO"	ADERS - PERU	160 Familias de 03 comunidades del distrito de Yanacancha.	217,215
13) CENTRAL DE MONTA E INSEMINACIÓN ARTIFICIAL DE VACUNOS EN PARIAMARCA.	CICCA	72 Familias de la Comunidad de Pariamarca y 973 familias de comunidades aledañas.	115,397

Proyectos en elaboración de Propuestas y Expedientes Técnicos

Nombre y descripción del proyecto	Institución Operadora	Ámbito propuesto
1) PRODUCCIÓN DE GANADO VACUNO Y TRANSFORMACIÓN DE DERIVADOS LACTEOS	INIA	Localidades de Paríamarca – Santa Rosa de Pític – Misharán.
2) PROGRAMA PARA LA MEJORA DE LA GANADERÍA OVINA EN LAS COMUNIDADES DEL ENTORNO MINERO MILPO	CICCA	Localidades de La Quínuá, La Candelaria Santa Rosa de Pític, San Miguel, San Juan de Milpo, Misharán, Pachamácha, Paríamarca y Yanacachi
3) PRODUCCIÓN Y COMERCIALIZACIÓN DEL GANADO ALPACUNO EN LA LOCALIDAD DE PUCAYACU - JARAPAMPA	FDA – POCA UNALM	Cooperativa Agraria de Pucayacu
4) PRODUCCIÓN DE TRUCHAS PARA EL MERCADO – JANATAMBÓN Y QUICHAS	SAN JAVIER	Localidades de Janatambón y Quichas.

Horizonte de Ejecución de Proyectos

Proyecto	2007	2008	2009	2010	2011	2012	
1) NUTRICION INFANTIL SOSTENIBLE							
2) AGUA Y SANEAMIENTO							
3) ESCUELAS EXITOSAS							
1) MEJORAMIENTO DE INFRAESTRUCTURA EDUCATIVA							
5) DOTACION DE MOBILIARIO ESCOLAR							
6) GOBERNABILIDAD Y GESTION LOCAL							
7) MEJORAMIENTO DE LA CARRETERA CARMEN CHICO - LA QUINUA							
8) INTRODUCCION DE UN MODULO DE ALPACAS CON FINES PRODUCTIVOS Y COMERCIALES EN EL SECTOR DE HUANCAMACHAY							
9) "PRODUCCION COMPETITIVA DE PAPAS NATIVAS EN YARUSYACAN, RESPONDIENDO A NUEVAS OPORTUNIDADES DE MERCADO"							
10) PRODUCCION COMPETITIVA DE CUYES EN YARUSYACAN							
11) PRODUCCION COMPETITIVA DE CUYES EN YANACANCHA"							
12) PRODUCCION Y COMERCIALIZACION DE SEMILLA DE PAPA DE CALIDAD DE PASCO"							
13) CENTRAL DE MONTA E INSEMINACIÓN ARTIFICIAL DE VACUNOS EN PARIAMARCA.							

Presupuesto por líneas de intervención

DISTRIBUCIÓN DEL APOORTE VOLUNTARIO MINERO - LOCAL

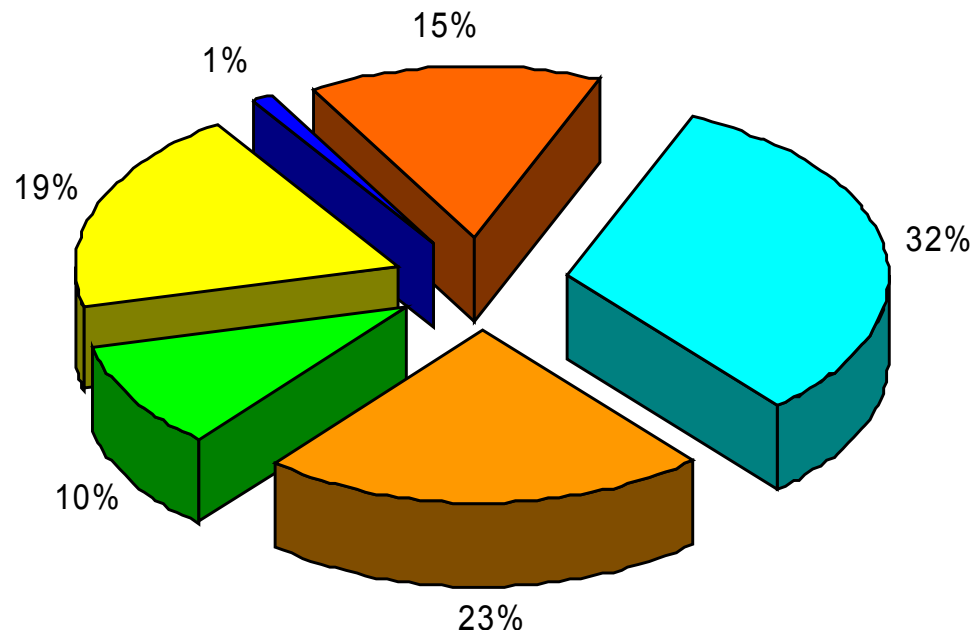

■ SALUD Y NUTRICION
■ INFRAESTRUCTURA BASICA
■ PROMOCION DE CADENAS PRODUCTIVAS

■ EDUCACION
■ FORTALECIMIENTO DE CAPACIDADES
■ ESTUDIOS

INSTITUCIONES SOCIAS EN LA IMPLEMENTACION DE PROYECTOS

EMPRESARIAL :

- ◆ IPAE
- ◆ CONTRATISTAS DE OBRAS

IGLESIA :

- ◆ CARITAS

ONGS :

- ◆ ADERS PERU
- ◆ SPAR
- ◆ SAN JAVIER

UNIVERSIDAD :

- ◆ POCA – FDA - UNALM
- ◆ CICCA – FDA -UNALM
- ◆ UNDAC – (SUPERVISION)

INSTITUCIONES PUBLICAS :

- ◆ INIA



TALLER DE INTEGRACIÓN CON INSTITUCIONES OPERADORAS DE PROYECTOS

Promover un trabajo integrado y sinérgico entre todas las instituciones socias del Grupo MILPO en la implementación de Programa Minero de Solidaridad con el Pueblo.



Minas Proyectos Prospectos

LEYENDA	
	Minas Activas
	Proyectos en Exploración Avanzada
	Proyecto en Evaluación - Cu
	Proyecto en Evaluación - Au
	Proyecto en Evaluación - Polimetálico

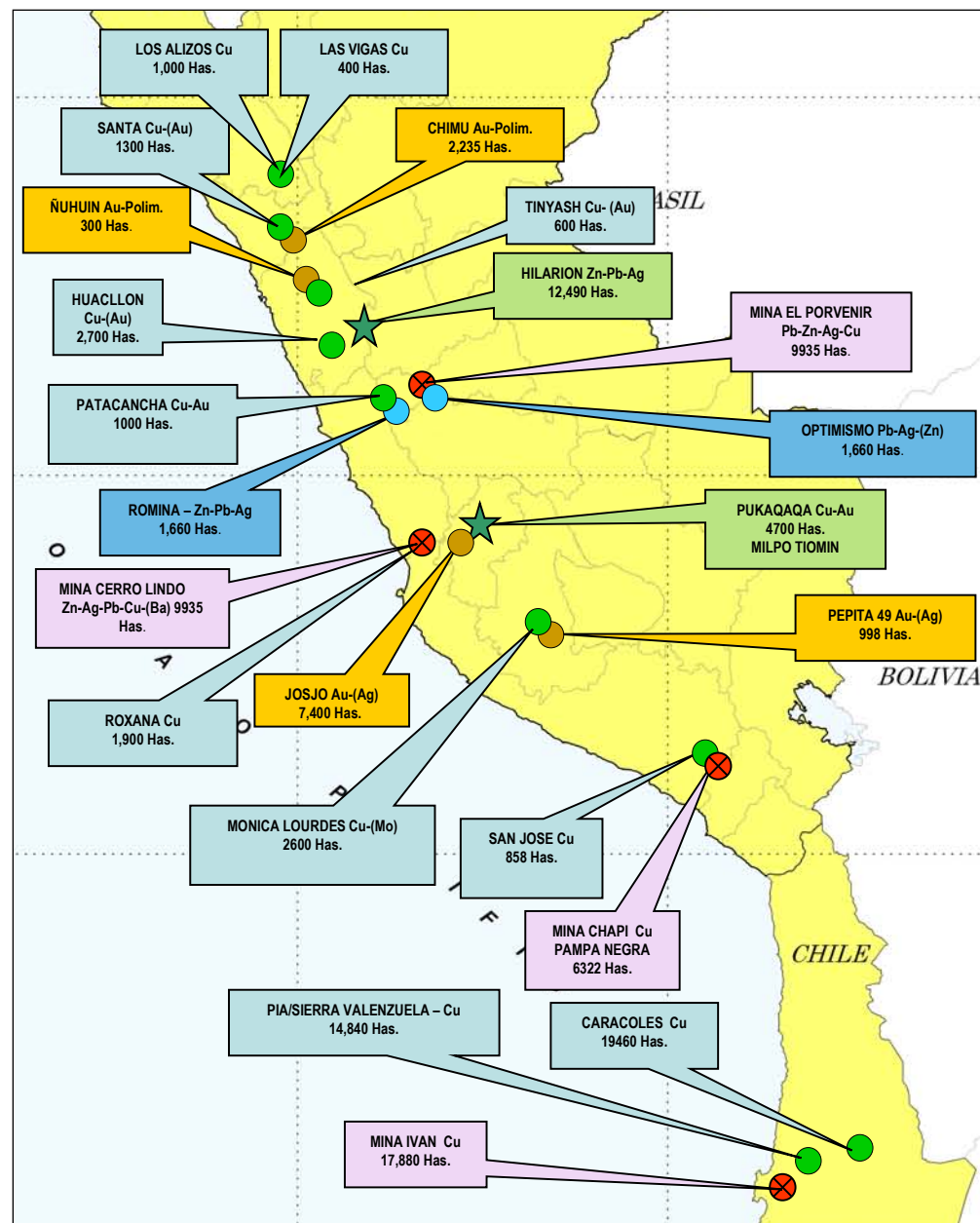



PERUANOS CON OPTIMISMO

Muchas Gracias